EQUIVALENT
73 route du vieux village
06440 PEILLON - France
✆ 04 93 82 15 54
www.votrelumieresurmesure.fr
contact@sasequivalent.fr
Accéder aux conditions générales de vente

RAIL D'ÉCLAIRAGE

TELI SYSTEM

Applications

Idéal pour l'éclairage de magasin, musée, vitrines.

Description

TOBI SYSTEM est une solution très performante pour créer un éclairage dirigé. Son faible encombrement et sa grande modularité permet des solutions variées d'éclairage de grande précision.
Le montage sans outil des projecteurs, blocs et wallwashers, rend l'installation et la maintenance rapides et faciles pour tout le monde. Alimenté en 24VDC (Très Basse Tension de
Sécurité), le positionnement peut se faire sous tension permettant, en toute sécurité, une créativité dans l'éclairage et une parfaite appréciation du résultat. Enfin l'intégration discrète, le faible UGR et un IRC>95, offrent un confort
visuel élevé.

Dimensions	Projecteur 40/35 mm Ø 50 mm Bloc/Wallwasher 13,5 x 10,5 mm
Structure	ALUMINIUM
Indice de protection	IP 20
Raccordement	Accrochage direct rail
Puissance LED	1,5W- 3 / 4,5 / 7,5 W
Type de LED	CREE / SMD
Angle de royonnement	Lentilles 15° / 30° / 50°
Facteur maintenance flux lumineux	à 25000 heures L90B10
	à 50000 heures L80B40
	à 70000 heures L70B50
Température de couleur °K	2700K / 3000K / 4000K
Indice de rendu des couleurs	>80 / >90 / >95
Flux nominal	94 lm ~ 656 lm
Efficacité nominale	62 lm/W~ 88 lm/W
Flux utile	75 lm ~ 525 lm
Efficacité utile	50 lm/W~ 70 lm/W
Tension de fonctionnement	DC 24V
Température de fonct.	0° à 45°C
Risque photobiologique	RG0
Conformité	CE, EN60598-1
Garantie	2 ans

IP 44

IRC >98

Avril 2024

MODULE MINI PROJECTEUR

		Puissances	flux lumineux	températures de couleur	Références
	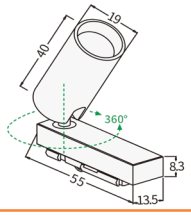	2W	50 - 60 lm/W	2700 K	12752
				3000 K	12753
				Angles lentilles	
				15°	12755
				30°	12756
				50°	12757

MODULE ORIENTABLE 3 PROJECTEURS

		Puissances	flux lumineux	températures de couleur	Optiques & angles	Références
	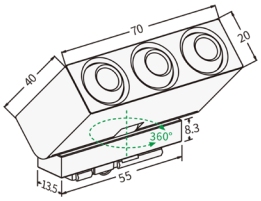	5,4W	150 - 180 lm/W	2700 K	20°	12770
				3000 K	20°	12771
				2700 K	35°	12772
				3000 K	35°	12773
				2700 K	50°	12774
				3000 K	50°	12775

MODULE RÉGLETTE ASYMÉTRIQUE

	Puissances	flux lumineux	températures de couleur	Dimension	Références
	2,5W	50 - 70 lm/W	2700 K	300mm	12742
			3000 K	300mm	12743
	6W	40 - 50 lm/W	2700 K	300mm	12732
			3000 K	300mm	12733

Schéma

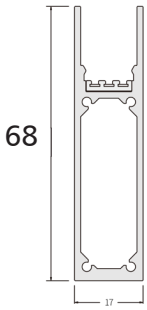

MODULE RÉGLETTE ORIENTABLE MULTISPOTS

	Puissances	flux lumineux	températures de couleur	Dimension	Références
	5W	90 - 100 lm/W	2700 K	300mm	12760
			3000 K	300mm	12761
	5W	90 - 100 lm/W	2700 K	300mm	12762
			3000 K	300mm	12763
	5W	90 - 100 lm/W	2700 K	300mm	12764
			3000 K	300mm	12765
	5W	90 - 100 lm/W	2700 K	300mm	12766
			3000 K	300mm	12767

Schéma

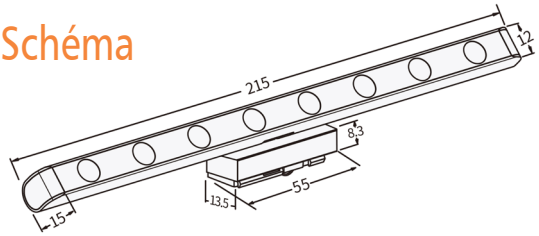

PROFILS

		Dimension	Références
	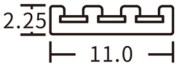	20m	12700
		1m	12701

EMBOUTS

		Dimension	Références
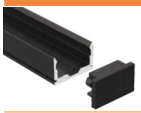	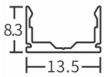	2m	12710
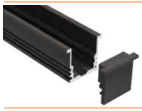	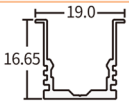	2m	12712
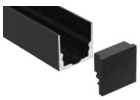	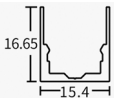	2m	12714

COUVERTURE EN SILICONE

	Dimension	Références
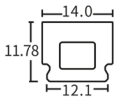	2m	12705

CABLES

	Dimension	Références
	2m	12790
	35mm	12791
	2m	12792