6527

Applications

Eclairage d'escalier.

Descriptions

Profil en forme de nez de marche. Couleur noire, plusieurs finitions possibles. Largeur du ruban LED admissible 12mm. Ce profil accepte un ruban LED de 20W/m maximum pour une parfaite dissipation thermique.

GARANTIE 5 ANS

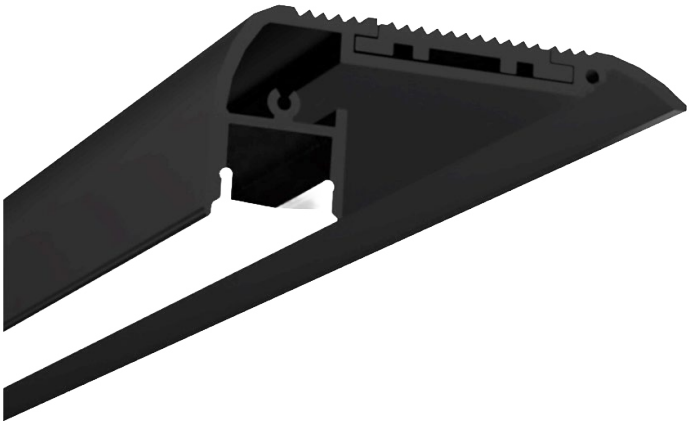



BASES



- **40530** 2000mm Noir
- **40531** 2500mm Noir

DIFFUSEURS



- **41440** 2000mm Opale
- **41441** 2500mm Opale

LES ACCESSOIRES

EMBOUTS



42450
Avec Passage



42451
Sans Passage

CACHE

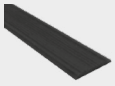

43406
2500mm

MISE EN SITUATION





Schéma en coupe à l'échelle 1:1

Schéma de pose

