2418 TRIMLESS

Applications

Idéal pour créer facilement une ligne lumineuse encastrée de grande longueur avec une pose trimless. Les raccords permettent des configurations géométriques sans décalage.

Descriptions

Plusieurs capots diffusants et systèmes d'attache disponibles. Plusieurs finitions possibles. Largeur du ruban LED admissible 15mm. Ce profil accepte un ruban LED de 20W/m maximum pour une parfaite dissipation thermique.



GARANTIE 5 ANS



BASE

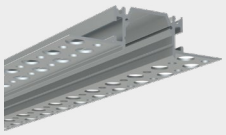

- **40560** 2000mm Aluminium

DIFFUSEURS



- **41340** 1000mm Opale
- **41341** 2000mm Opale
- **41342** 2500mm Opale
- **41343** 4000mm Opale
- **41344** 5000mm Opale
- **41350** 1000mm Noir
- **41351** 2000mm Noir
- **41352** 2500mm Noir
- **41353** 4000mm Noir
- **41354** 5000mm Noir
- **41359** 5000mm Transparent

LES ACCESSOIRES

EMBOUTS



42469
Avec Passage



42468
Sans Passage

RACCORDS

43341
180°



43342
90°



43343
120°

MISE EN SITUATION



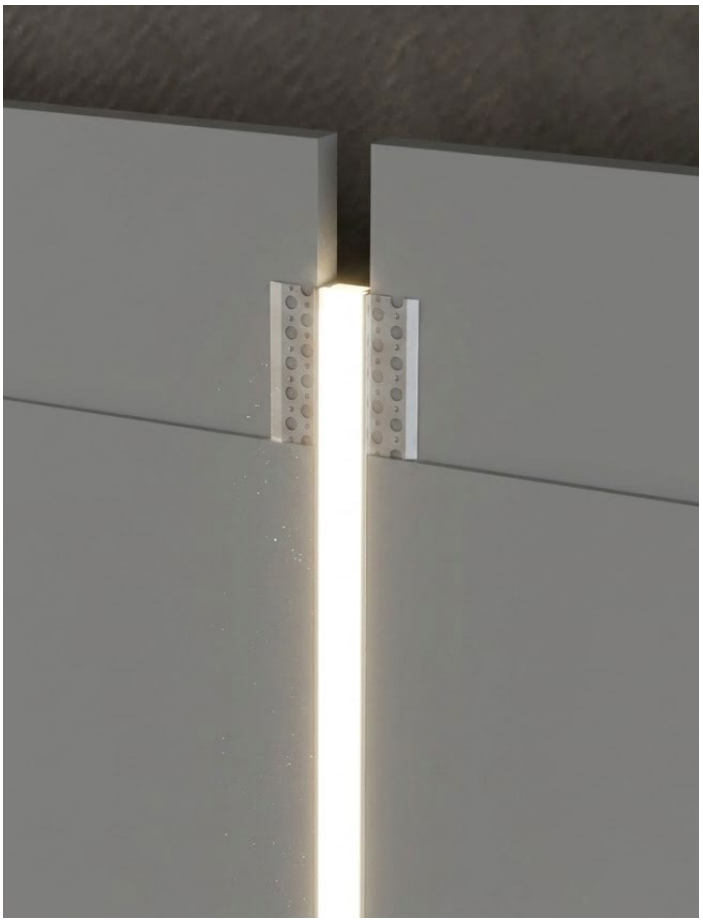

Schéma en coupe à l'échelle 1:1

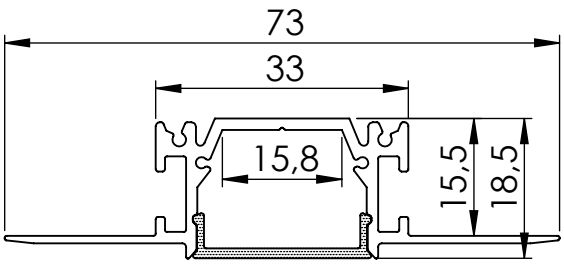

Schéma de pose

